Załącznik nr 2

# Schemat organizacyjny USK w Białymstoku

ul. Żurawia 14
15-540 Białystok

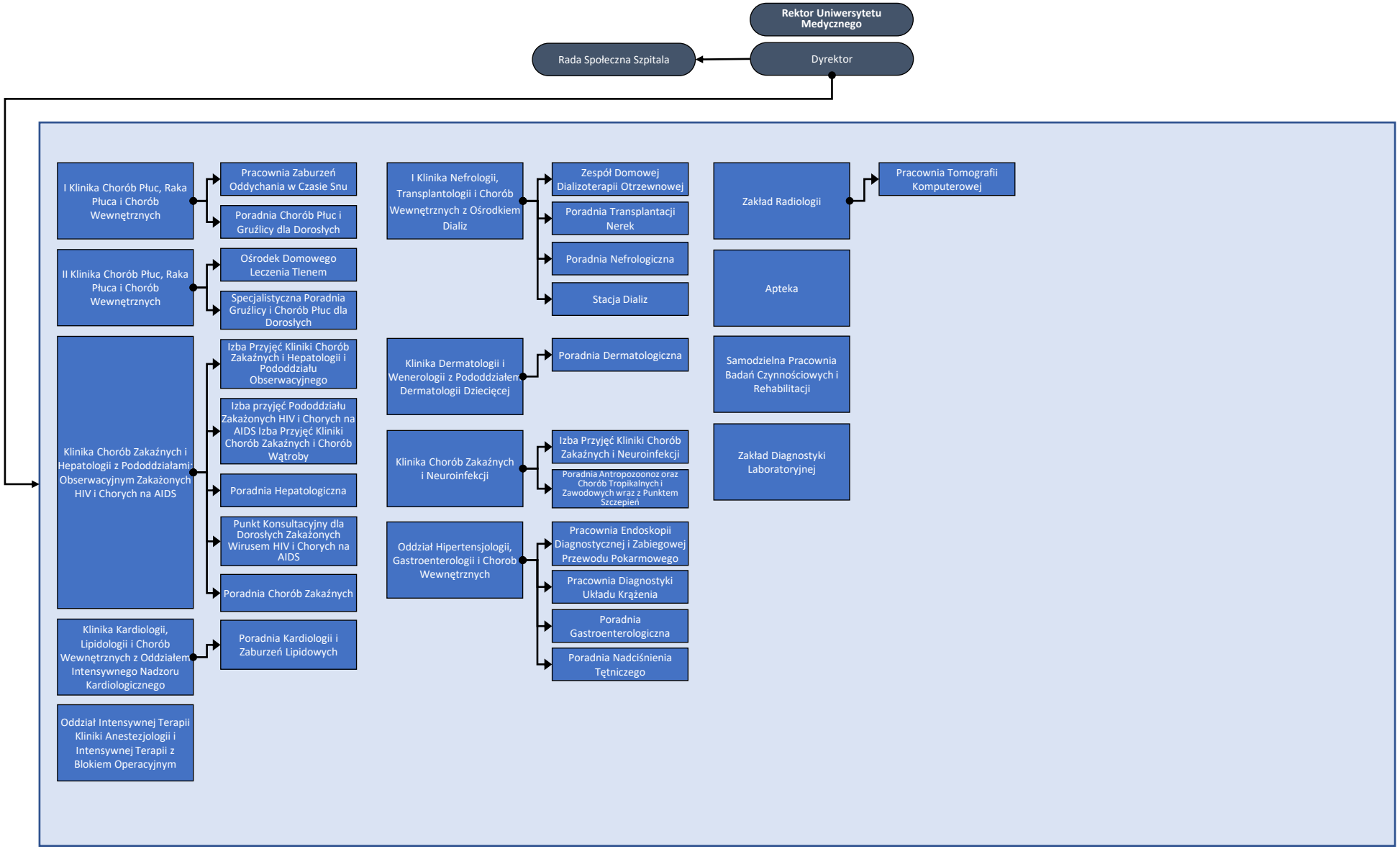
Rektor Uniwersytetu Medycznego
Rada Społeczna Szpitala
Dyrektor
I Klinika Chorób Płuc, Raka Płuca i Chorób Wewnętrznych
Pracownia Zaburzeń Oddychania w Czasie Snu
Poradnia Chorób Płuc i Gruźlicy dla Dorosłych
II Klinika Chorób Płuc, Raka Płuca i Chorób Wewnętrznych
Ośrodek Domowego Leczenia Tlenem
Specjalistyczna Poradnia Gruźlicy i Chorób Płuc dla Dorosłych
Klinika Chorób Zakaźnych i Hepatologii z Pododdziałami Obserwacyjnym Zakażonych HIV i Chorych na AIDS
Izba Przyjęć Kliniki Chorób Zakaźnych i Hepatologii i Pododdziału Obserwacyjnego
Izba przyjęć Pododdziału Zakażonych HIV i Chorych na AIDS Izba Przyjęć Kliniki Chorób Zakaźnych i Chorób Wątroby
Poradnia Hepatologiczna
Punkt Konsultacyjny dla Dorosłych Zakażonych Wirusem HIV i Chorych na AIDS
Poradnia Chorób Zakaźnych
Klinika Kardiologii, Lipidologii i Chorób Wewnętrznych z Oddziałem Intensywnego Nadzoru Kardiologicznego
Poradnia Kardiologii i Zaburzeń Lipidowych
Oddział Intensywnej Terapii Kliniki Anestezjologii i Intensywnej Terapii z Blokiem Operacyjnym
I Klinika Nefrologii, Transplantologii i Chorób Wewnętrznych z Ośrodkiem Dializ
Zespół Domowej Dializoterapii Otrzewnowej
Poradnia Transplantacji Nerek
Poradnia Nefrologiczna
Stacja Dializ
Klinika Dermatologii i Wenerologii z Pododdziałem Dermatologii Dziecięcej
Poradnia Dermatologiczna
Klinika Chorób Zakaźnych i Neuroinfekcji
Izba Przyjęć Kliniki Chorób Zakaźnych i Neuroinfekcji
Poradnia Antropozoonoz oraz Chorób Tropikalnych i Zawodowych wraz z Punktem Szczepień
Oddział Hipertensjologii, Gastroenterologii i Chorob Wewnętrznych
Pracownia Endoskopii Diagnostycznej i Zabiegowej Przewodu Pokarmowego
Pracownia Diagnostyki Układu Krążenia
Poradnia Gastroenterologiczna
Poradnia Nadciśnienia Tętniczego
Zakład Radiologii
Pracownia Tomografii Komputerowej
Apteka
Samodzielna Pracownia Badań Czynnościowych i Rehabilitacji
Zakład Diagnostyki Laboratoryjnej